

Kreisschau 2007



KV Backnang/Murr e.V.

am 05.+ 06. Januar 2008

in der Stadthalle in Murrhardt





Werte Gäste,
Liebe Züchterfrauen und Züchterfreunde

Im Namen des Kreisverbandes der Rassegeflügel- und Kaninchenzüchter darf ich unsere Gäste und Mitglieder hier in Murrhardt herzlich begrüßen.

Mit dem Meldeergebnis von ca. 500 Tieren ist es wieder eine schöne Kreisschau, der Höhepunkt unserer Schausaison.

Ich freue mich, dass es uns wieder gelungen ist eine gute Schau der Öffentlichkeit zu präsentieren. Das ist der Verdienst unserer Züchter draußen in den Ortsvereinen. Dafür darf ich mich bei allen Züchtern und Verantwortlichen recht herzlich bedanken.

Die Aussteller zeigen hier der Öffentlichkeit was sie mit Fleiß, Ausdauer und Idealismus in sinnvoller Freizeitbeschäftigung im Laufe des Jahres erreicht haben.

Allen Gästen, Besuchern und Ausstellern wünsche ich frohe Stunden im Kreise der Kleintierzüchter in der Stadthalle Murrhardt.

Nachträglich noch ein gesundes und erfolgreiches Zuchtjahr 2008.

Ihr 2. Kreisvorsitzender

Wolfgang Hess

Ausstellungsleitung

Ausstellungsleiter	Gerd Wildermuth
Spartenleiter Geflügel-Tauben	Willi Wolf
Spartenleiter Kaninchen	Jürgen Walz
Ausstellungskassier	Bernd Uhlmann
Tageskasse	Vereine Backnang/Aspach – Weissacher Tal
Preisgeldauszahlung	Bernd Uhlmann
Preisrichterpflichtung	Jürgen Walz / Willi Wolf
Tierverkauf	Verein Kirchberg/Murr
Leitung Käfigaufbau	Wolfgang Hess
Käfigtransport	Vereine des Kreisverbandes
Käfigaufbau / Abbau	Vereine des Kreisverbandes
Werbung	Gerd Wildermuth
Presse	Gerd Wildermuth
Bewirtung	Verein Murrhardt
EDV / Katalogbearbeitung	Gerd Wildermuth

Ausstellerspenden

Kaninchen

Name	Verein	Spende
Edith Wildermuth	Kirchberg/Murr	2,00 €
Dieter Schultes	Spiegelberg	4,00 €
Günter Kersten	Spiegelberg	4,00 €
Ralph Stapf	Spiegelberg	2,50 €
Dietrich Uhlmann	Spiegelberg	4,00 €
ZGM Uhlmann/Reinhardt	Spiegelberg	5,00 €
Hans Schönfeld	Bittenfeld	3,00 €
Sarah Lorenz	Winnenden	3,00 €
Adolf Grün	Backnang/Aspach	10,00 €
Martin Dehm	Murrhardt	3,00 €
Edwin Schäf	Sulzbach/Murr	4,00 €
Gottlieb Deuschle	Kirchberg/Murr	3,00 €
Waldemar Dietrich	Murrhardt	2,00 €
Marco Hess	Murrhardt	0,50€

Geflügel

Name	Verein	Spende
Manfred Schneider	Murrhardt	3,00 €
Richard Schreiber	Winnenden	4,50 €
Manfred Wiedmann	Winnenden	8,00 €
Giesela Wolf	Weissacher Tal	4,50 €
Bernd Luithardt	Bittenfeld	2,50 €
Benjamin Merkle	Oppenweiler	6,00 €
Hans Wöfl	Oppenweiler	10,00 €
Willi Wolf	Weissacher Tal	Zinnteller

Preisrichter der Kreisschau

Geflügel

Xaver Wiedmann	(Obmann Geflügel)	Käfig Nr. 001 - 073
Siegfried Basmer		Käfig Nr. 074 - 148
Wolfgang Wiedmann		Käfig Nr. 149 - 220

Kaninchen

Hans-Peter Mack	(Obmann Kaninchen)	Käfig Nr. 221 - 362
Jens Bauer		Käfig Nr. 221 - 362
Ute Hartmann		Käfig Nr. 363 - 496
Gerhard Schwegler		Käfig Nr. 363 - 496

Zeichenerklärung

97	v	vorzüglich	MTB	Murrthalband
96	hv	hervorragend	LVP	Landesverbandsehrenpreis Geflügel
95	sg	sehr gut	LVE	Landesverbandsehrenpreis Kaninchen
94	sg	sehr gut	KVE	Kreisverbandsehrenpreis
93	sg	sehr gut	SO.E	Sonderehrenpreis Spenden KV
92	g	gut	SE	Sonderehrenpreis Spenden Aussteller
91	g	gut	E	Ehrenpreis der Ausstellungsleitung
90	b	befriedigend	Z	Zuschlagpreis der Ausstellungsleitung
	u	ungenügend	FE	Futterehrenpreis
		o.B.ohne Bewertung	I	1. Preis der Ausstellungsleitung

Kreisschau der Kleintierzüchter Backnang/Murr e.V. 2008

Kreismeister Kaninchen

Christian Veitinger	Castor – Rex	386,0 Pkt.
Waldemar Dietrich	Wiener blau	388,0 Pkt.
Günter Kersten	Kleinsilber schwarz	387,5 Pkt.

Kreismeister Geflügel

Hasso Jung	Brahma rebhuhnfarbig	383,0 Pkt.
Michael Guzman	Zwerg-New Hampshire	381,0 Pkt.
Kurt Schoffit	Moderne Engl. Zwerg-Kämpfer	381,0 Pkt.

Kreismeister Tauben

Jürgen Gogel	D. Schautauben schwarz	381,0 Pkt.
Walter Elser	Wiener Tümmeler blau	380,0 Pkt.
Hermann Blattner	Spaniertauben weiss	380,0 Pkt.

Kreisjugendmeister Kaninchen

1. Lisa Beiser	Kleinwidder weiß	289,5 Pkt.
2. Marco Hess	Havanna	289,0 Pkt.
3. Adrian Staiger	Zwergwidder perlfeh	288,5 Pkt.

Kreisjugendmeister Geflügel

1. Benjamin Merkle	Ostfriesische Zwerg-Möwen	281,0 Pkt.
--------------------	---------------------------	------------

LV - Medaille

Hasso Jung	Brahma rebhuhnfarbig	570,0 Pkt.
------------	----------------------	------------

Kreisschau der Kleintierzüchter Backnang/Murr e.V. 2008

Kreisvereinsmeister Kaninchen

1. Spiegelberg	1160,5 Pkt.
2. Murrhardt	1160,5 Pkt.
3. Backnang/Aspach	1156,5 Pkt.

Kreisvereinsmeister Geflügel

1. Murrhardt	1147,0 Pkt.
2. Winnenden	1136,0 Pkt.
3. Spiegelberg	1121,0 Pkt.

Kreisvereinsmeister Tauben

1. Murrhardt	1141,0 Pkt.
2. Sulzbach/Murr	1131,0 Pkt.
3. Kirchberg/Murr	1127,0 Pkt.

Kreisjugendmeister Tauben

1. Alexander Heilemann	Startauben blau	284,0 Pkt.
------------------------	-----------------	------------

Murrthalband

Waldemar Dietrich	Wiener blau	97,0 Pkt.
Dietrich Uhlmann	Lohkaninchen schwarz	97,0 Pkt.
Günter Kersten	Kleinsilber schwarz	97,5 Pkt.
Lisa Beiser	Dt. Kleinwidder weiss (RA)	97,0 Pkt.
Gerd Wildermuth	Zwergwidder grau	97,0 Pkt.
Carolin Wiedmann	Zwergwidder thüringer	96,5 Pkt.
Hasso Jung	Brahma	97,0 Pkt.
Richard Schreiber	Zwerg-New Hampshire	97,0 Pkt.
Walter Elser	Wiener Tümmeler	97,0 Pkt.
Alexander Heilemann	Startauben	96,0 Pkt.

Kreisschau der Kleintierzüchter Backnang/Murr e.V. 2008

LVE Kaninchen

Uwe Schild	Helle Großsilber	97,0 Pkt.
Günter Kersten	Kleinsilber schwarz	97,0 Pkt.
Christian Veitinger	Castor – Rex	97,0 Pkt.
Adolf Grün	Hermelin weiss (RA)	97,0 Pkt.
Adrian Staiger	Zwergwidder perlfeh	96,5 Pkt.

LVP Geflügel

Gisela Wolf	Amrocks gestreift	97,0 Pkt.
Michael Müller	Zwerg-Hamburger silberlack	96,0 Pkt.
Benjamin Merkle	Ostfriesische Zwerg-Möwen	95,0 Pkt.
Bianca Ringeltaube	Welsumer rost-rebhuhnfarbig	95,0 Pkt.

LVP Tauben

Hermann Blattner	Spaniertauben weiss	96,0 Pkt.
------------------	---------------------	-----------

KVE

Dieter Schultes	Großchinchilla	97,0 Pkt.
Waldemar Dietrich	Wiener blau	97,0 Pkt.
Adolf Grün	Hermelin weiss (RA)	97,0 Pkt.
Marco Hess	Havanna	96,5 Pkt.
Lisa Beiser	Dt. Kleinwidder weiss (RA)	96,5 Pkt.
Dietrich Uhlmann	Lohkaninchen schwarz	96,5 Pkt.
Lukas Lorenz	Zwergwidder weiss (BA)	96,5 Pkt.
Kurt Schoffit	Mod. Engl. Zwergkämpfer goldh.	97,0 Pkt.
Geschw. Klenk	Zwerg Orpington gelb	94,0 Pkt.
Bernd Luithardt	Bielefelder Zwerg Kennhühner	96,0 Pkt.
Anja Ringeltaube	Zwerg Vorwerkhühner	94,0 Pkt.
Benjamin Merkle	Ostfriesische Zwerg Möwen	94,0 Pkt.
Jürgen Gogel	Dt. Schautauben schwarz	96,0 Pkt.
Manfred Wiedmann	Dt. Modeneser gazzi bl. ohne Binden	96,0 Pkt.

Kreisschau der Kleintierzüchter Backnang/Murr e.V. 2008

Futter - E

Dietrich Uhlmann	Lohkaninchen schwarz	96,5 Pkt.
Jürgen Walz	Deilenaar	96,5 Pkt.
Hasso Jung	Brahma silberfarbig	96,0 Pkt.
Michael Müller	Amsterdamer Kröpfer	96,0 Pkt.

Teller - E

Kurt Schoffit	Mod. Engl. Zwergkämpfer	96,0 Pkt.
---------------	-------------------------	-----------

V und hv – Bewertungen Geflügel - Tauben

Katalognr	Bewertung	Rasse / Art	Aussteller
11	v 97 MTB	<i>Brahma rebhuhnfarbig-gebändert</i>	Jung Hasso
21	v 97 LVP	<i>Amrocks gestreift</i>	Wolf Gisela
51	v 97 KVE	<i>Moderne Englische Zwerg-Kämpfer goldhalsig</i>	Schoffit Kurt
99	v 97 MTB	<i>Zwerg-New Hampshire goldbraun</i>	Schreiber Richard
215	v 97 MTB	<i>Wiener Tümmeler blau m.schw.Binden</i>	Elser Walter
3	hv 96 FE	<i>Brahma silberfarbig-gebändert</i>	Jung Hasso
7	hv 96 E	<i>Brahma rebhuhnfarbig-gebändert</i>	Jung Hasso
9	hv 96 E	<i>Brahma rebhuhnfarbig-gebändert</i>	Jung Hasso
37	hv 96 SE	<i>Federfüssige Zwerghühner gold-porzellanfarbig</i>	Stapf Ralph
59	hv 96 FE	<i>Moderne Englische Zwerg-Kämpfer goldhalsig</i>	Schoffit Kurt
69	hv 96 SE	<i>Zwerg-Australorps schwarz</i>	Hess Wolfgang
79	hv 96 KVE	<i>Bielefelder Zwerg-Kennhühner kennesperber</i>	Luihardt Bernd
88	hv 96 SE	<i>Zwerg-Welsumer orangefarbig</i>	Reißer Elvira
111	hv 96 E	<i>Zwerg-New Hampshire goldbraun</i>	Guszmann Michael
119	hv 96 SE	<i>Zwerg-New Hampshire weiß</i>	Schreiber Richard
141	hv 96 LVP	<i>Zwerg-Hamburger silberlack</i>	Müller Michael
145	hv 96 FE	<i>Amsterdamer Kröpfer blau m.Binden</i>	Müller Michael
157	hv 96 LVP	<i>Spaniertaupe weiß</i>	Blattner Hermann
169	hv 96 KVE	<i>Deutsche Schautaupe schwarz</i>	Gogel Jürgen
186	hv 96 KVE	<i>Deutsche Modeneser Gazzi blau o.Binden</i>	Wiedmann Manfred
195	hv 96 SE	<i>Deutsche Modeneser Schietti schwarz</i>	Guszmann Michael
199	hv 96 SE	<i>Gimpeltaube Kupfergimpel Schwarzflügel</i>	Staiger Andreas
209	hv 96 MTB	<i>Startauben blau</i>	Heilemann Alexander

V und hv – Bewertungen Kaninchen

Katalognr	Bewertung	Rasse / Art	Aussteller
354	v 97,5 MTB	<i>Kleinsilber schwarz</i>	<i>Günter Kersten</i>
230	v 97 LVE	<i>Helle Großsilber .</i>	<i>Uwe Schildt</i>
231	v 97 KVE	<i>Großchinchilla .</i>	<i>Dieter Schultes</i>
246	v 97 KVE	<i>Blaue Wiener .</i>	<i>Waldemar Dietrich</i>
250	v 97 SE	<i>Blaue Wiener .</i>	<i>Waldemar Dietrich</i>
258	v 97 SE	<i>Blaue Wiener .</i>	<i>Waldemar Dietrich</i>
259	v 97 MTB	<i>Blaue Wiener .</i>	<i>Waldemar Dietrich</i>
332	v 97 MTB	<i>Deutsche Kleinwidder weiss (Rotaugen)</i>	<i>Lisa Beiser</i>
355	v 97 LVE	<i>Kleinsilber schwarz</i>	<i>Günter Kersten</i>
377	v 97 MTB	<i>Lohkaninchen schwarz</i>	<i>Dietrich Uhlmann</i>
403	v 97 MTB	<i>Zwergwidder hasenfarbig</i>	<i>Gerd Wildermuth</i>
446	v 97 LVE	<i>Hermelin weiss (Rotaugen)</i>	<i>Adolf Grün</i>
454	v 97 KVE	<i>Hermelin weiss (Rotaugen)</i>	<i>Adolf Grün</i>
484	v 97 LVE	<i>Castor-Rexe .</i>	<i>Christian Veitinger</i>
315	hv 96,5 KVE	<i>Havanna .</i>	<i>Marco Hess</i>
330	hv 96,5 KVE	<i>Deutsche Kleinwidder weiss (Rotaugen)</i>	<i>Lisa Beiser</i>
383	hv 96,5 KVE	<i>Lohkaninchen schwarz</i>	<i>Dietrich Uhlmann</i>
419	hv 96,5 LVE	<i>Zwergwidder perlfeharbig</i>	<i>Adrian Staiger</i>
432	hv 96,5 MTB	<i>Zwergwidder thüringerfarbig</i>	<i>Carolin Wiedmann</i>
439	hv 96,5 KVE	<i>Zwergwidder weiss (Blauaugen)</i>	<i>Lukas Lorenz</i>

ZIMMERTÜREN GLASTÜREN · HAUSTÜREN
VORDÄCHER · FENSTER · PARKETT · HOLZDECKEN



**Inhaber
S. Aspacher**

**Wenn's um
gute Türen geht**

**TÜREN
HOLP**

Montag – Freitag
08.00 – 12.00 Uhr
14.00 – 18.00 Uhr
Samstag
09.00 – 12.00 Uhr

INH. STEFFEN ASPACHER GmbH

Stuttgarter Straße 70 · 71554 Weissach i. T. · **Tel. 07191/4173**
Fax 07191/44857 · E-Mail: info@tueren-holp.de

Kreisschau

05./06.01.2008

KatalogNr	Bewertung	Aussteller	Verkaufspr	KatalogNr	Bewertung	Aussteller	Verkaufspr
-----------	-----------	------------	------------	-----------	-----------	------------	------------

Wassergeflügel, Hühner und Tauben



Brahma silberfarbig-gebändert Wiedmann Xaver

1.0 jung

1	sg 94	Z	Jung Hasso
2	sg 94		Jung Hasso

0.1 jung

3	hv 96	FE	Jung Hasso
4	sg 95	E	Jung Hasso

0.1 alt

5	sg 94	Z	Jung Hasso
6	sg 93		Jung Hasso

Brahma rebhuhnfarbig-gebändert

1.0 jung

7	hv 96	E	Jung Hasso
8	sg 94		Jung Hasso

0.1 jung

9	hv 96	E	Jung Hasso
10	sg 94		Jung Hasso
11	v 97	MTB	Jung Hasso
12	sg 93		Jung Hasso



Orpington gelb

1.0 jung

13	sg 93		Strohmaier Anneliese
----	-------	--	----------------------

0.1 jung

14	sg 93	Z	Strohmaier Anneliese
15	sg 93		Strohmaier Anneliese
16	g 92		Strohmaier Anneliese

Amrocks gestreift

1.0 jung

17	sg 94		Wolf Gisela
----	-------	--	-------------

0.1 jung

18	sg 93		Wolf Gisela
19	sg 95	E	Wolf Gisela
20	sg 93		Wolf Gisela
21	v 97	LVP	Wolf Gisela



Welsmer rost-rebhuhnfarbig

1.0 jung

22	g 91		Ringeltaube Bianca
----	------	--	--------------------

0.1 jung

23	u		Ringeltaube Bianca
24	sg 95	LVP	Ringeltaube Bianca
25	g 91		Ringeltaube Bianca



Rhodeländer .

1.0 jung

26	sg 93		Strohmaier Ernst
27	sg 94	Z	Strohmaier Ernst

0.1 jung

28	sg 93		Strohmaier Ernst
29	sg 95	E	Strohmaier Ernst



Bantam schwarz

1.0 jung

30	g 91		Schneider Manfred
31	sg 94	Z	Schneider Manfred

0.1 jung

32	sg 95	E	Schneider Manfred
33	g 92		Schneider Manfred

KatalogNr	Bewertung	Aussteller	Verkaufspr	KatalogNr	Bewertung	Aussteller	Verkaufspr
-----------	-----------	------------	------------	-----------	-----------	------------	------------



Federfüßige Zwerghühner gold-porzellanfarbig

1.0 jung

34	sg 94	Z	Stapf Ralph
35	sg 93		Stapf Ralph

0.1 jung

36	sg 93		Stapf Ralph
37	hv 96	SE	Stapf Ralph
38	sg 94	Z	Stapf Ralph
39	g 92		Stapf Ralph



Holländische Zwerghühner goldhalsig

1.0 jung

40	sg 94	Z	Kühnle Erich
----	-------	---	--------------

0.1 jung

41	sg 93		Kühnle Erich
42	sg 93		Kühnle Erich
43	sg 95	E	Kühnle Erich
44	sg 94	Z	Kühnle Erich



Deutsche Zwerghühner goldhalsig

1.0 jung

45	g 92		Wiedmann Michael
46	sg 93		Wiedmann Michael

0.1 jung

47	sg 95	E	Wiedmann Michael
48	sg 94	Z	Wiedmann Michael
49	sg 94	Z	Wiedmann Michael
50	sg 95	E	Wiedmann Michael



Moderne Englische Zwerg-Kämpfer goldhalsig

1.0 jung

51	v 97	KVE	Schoffit Kurt
52	sg 93		Schoffit Kurt
53	u		Schoffit Kurt

0.1 jung

54	sg 93		Schoffit Kurt
55	sg 95	E	Schoffit Kurt
56	g 92		Schoffit Kurt

57	sg 93		Schoffit Kurt
58	g 92		Schoffit Kurt
59	hv 96	FE	Schoffit Kurt
60	g 92		Schoffit Kurt



Zwerg-Orpington gelb

1.0 jung

61	sg 93		Klenk Geschwister
62	g 92		Klenk Geschwister

0.1 jung

63	g 92		Klenk Geschwister
64	sg 94	KVE	Klenk Geschwister
65	sg 94	SE	Klenk Geschwister



Zwerg-Australorps schwarz

1.0 jung

66	sg 94	Z	Hess Wolfgang
67	sg 94	Z	Hess Wolfgang

0.1 jung

68	sg 93		Hess Wolfgang
69	hv 96	SE	Hess Wolfgang
70	sg 93		Hess Wolfgang
71	sg 94	Z	Hess Wolfgang
72	g 92		Hess Wolfgang
73	sg 95	E	Hess Wolfgang



Bielefelder Zwerg-Kennhühner kennesperber

Basmer Siegfried

1.0 jung

74	sg 93	Z	Luithardt Bernd
----	-------	---	-----------------

0.1 jung

75	sg 95	E	Luithardt Bernd
76	g 91		Luithardt Bernd
77	sg 93	Z	Luithardt Bernd
78	g 92		Luithardt Bernd
79	hv 96	KVE	Luithardt Bernd
80	g 91		Luithardt Bernd

KatalogNr	Bewertung	Aussteller	Verkaufspr	KatalogNr	Bewertung	Aussteller	Verkaufspr
-----------	-----------	------------	------------	-----------	-----------	------------	------------



Zwerg-Welsumer orangefarbig

1.0 jung

81	g 91		Reißer Elvira
82	sg 93	Z	Reißer Elvira
83	g 91		Reißer Elvira
84	u		Reißer Elvira
85	b 90		Reißer Elvira

0.1 jung

86	g 91		Reißer Elvira
87	g 92		Reißer Elvira
88	hv 96	SE	Reißer Elvira
89	b 90		Reißer Elvira
90	g 91		Reißer Elvira
91	u		Reißer Elvira
92	g 91		Reißer Elvira
93	o.B.		Reißer Elvira
94	sg 94	E	Reißer Elvira
95	sg 93	Z	Reißer Elvira
96	u		Reißer Elvira



Zwerg-New Hampshire goldbraun

1.0 jung

97	sg 93		Guszmann Michael
98	g 91		Guszmann Michael
99	v 97	MTB	Schreiber Richard
100	sg 95	E	Schreiber Richard
101	g 92		Guszmann Michael
102	sg 93		Guszmann Michael

0.1 jung

103	sg 95	E	Guszmann Michael
104	g 92		Guszmann Michael
105	u		Schreiber Richard
106	sg 94	Z	Schreiber Richard
107	sg 95	E	Guszmann Michael
108	sg 94	Z	Guszmann Michael
109	sg 94	Z	Schreiber Richard
110	sg 94	Z	Schreiber Richard
111	hv 96	E	Guszmann Michael
112	sg 95	E	Guszmann Michael
113	sg 95	E	Guszmann Michael
114	sg 93		Guszmann Michael

Zwerg-New Hampshire weiß

1.0 jung

115	sg 94	Z	Schreiber Richard
-----	-------	---	-------------------

116	g 92		Schreiber Richard
-----	------	--	-------------------

0.1 jung

117	sg 94	Z	Schreiber Richard
118	g 92		Schreiber Richard
119	hv 96	SE	Schreiber Richard



Zwerg-Vorwerkhühner .

1.0 jung

120			Ringeltaube Anja
-----	--	--	------------------

0.1 jung

121	g 91		Ringeltaube Anja
122	sg 94	KVE	Ringeltaube Anja
123	g 92		Ringeltaube Anja



Zwerg-Italiener goldfarbig

1.0 jung

124	g 92		Staiger Andreas
125	sg 93	Z	Staiger Andreas

1.0 alt

126	g 92		Staiger Andreas
-----	------	--	-----------------

0.1 jung

127	b 90		Staiger Andreas
128	g 91		Staiger Andreas



Ostfriesische Zwerg-Möwen silber-schwarzgeflockt

1.0 jung

129	u		Merkle Benjamin
130	sg 94	KVE	Merkle Benjamin
131	u		Merkle Benjamin
132	g 92		Merkle Benjamin
133	sg 95	LVP	Merkle Benjamin
134	leer		Merkle Benjamin



Zwerg-Friesenhühner silber-schwarzgeflockt

1.0 jung

135	g 91		Wöfl Hans
-----	------	--	-----------

0.1 jung

136	sg 94	Z	Wöfl Hans
-----	-------	---	-----------



Zwerg-Hamburger silberlack

1.0 jung

137 sg 93 Müller Michael

0.1 jung

138 g 92 Müller Michael
 139 sg 94 Z Müller Michael
 140 sg 94 Z Müller Michael
 141 hv 96 LVP Müller Michael
 142 g 92 Müller Michael



Amsterdamer Kröpfer blau m. Binden

1.0 jung

143 g 92 Müller Michael
 144 sg 93 Müller Michael

1.0 alt

145 hv 96 FE Müller Michael

0.1 jung

146 sg 95 E Müller Michael
 147 sg 94 Z Müller Michael

0.1 alt

148 sg 94 Müller Michael



Spaniertaupe weiß

Wiedmann Wolfgang

1.0 jung

149 sg 94 Z Blattner Hermann
 150 sg 94 Z Blattner Hermann
 151 sg 93 Blattner Hermann
 152 g 92 Blattner Hermann
 153 sg 94 Z Blattner Hermann
 154 sg 94 Z Blattner Hermann
 155 sg 95 E Blattner Hermann
 156 g 92 Blattner Hermann
 157 hv 96 LVP Blattner Hermann
 158 sg 95 E Blattner Hermann
 159 g 92 Blattner Hermann

0.1 jung

160 sg 93 Blattner Hermann



Deutsche Schautaube schwarz

1.0 jung

161 sg 95 E Gogel Jürgen
 162 g 92 Gogel Jürgen
 163 sg 94 Z Gogel Jürgen
 164 sg 93 Gogel Jürgen
 165 sg 95 E Gogel Jürgen
 166 g 92 Gogel Jürgen

0.1 jung

167 sg 95 E Gogel Jürgen
 168 sg 94 Z Gogel Jürgen
 169 hv 96 KVE Gogel Jürgen
 170 g 92 Gogel Jürgen
 171 sg 94 Z Gogel Jürgen
 172 sg 93 Gogel Jürgen



Kingtaube rot

1.0 jung

173 g 92 Wiedmann Manfred

0.1 alt

174 sg 94 Z Wiedmann Manfred



Modena Gazzi blau-bronzegehämmert

1.0 alt

175 sg 94 Z Müller Bernd

Modena Gazzi rotfahl

176 g 92 Müller Bernd

0.1 jung

177 sg 95 E Müller Bernd



Modena Schietti rotfahl m. Binden

0.1 alt

178 sg 93 Müller Bernd

Modena Schietti rotfahl

1.0 alt

179 sg 94 Z Müller Bernd
 180 sg 93 Müller Bernd

Modena Schietti gelbfahl m.Binden

0.1 jung

181	sg 94	Z	Müller Bernd
-----	-------	---	--------------

0.1 alt

182	g 92		Müller Bernd
-----	------	--	--------------



Deutsche Modeneser Gazzi blau o.Binden

1.0 jung

183	g 92		Wiedmann Manfred	15 €
184	g 92		Wiedmann Manfred	15 €
185	sg 94	Z	Wiedmann Manfred	15 €

0.1 jung

186	hv 96	KVE	Wiedmann Manfred	15 €
187	g 92		Wiedmann Manfred	15 €



Deutsche Modeneser Schietti blau o.Binden

1.0 jung

188	g 92		Kugler Thomas
189	sg 95	E	Kugler Thomas
190	sg 93		Kugler Thomas
191	sg 93		Kugler Thomas
192	sg 94	Z	Kugler Thomas

Deutsche Modeneser Schietti schwarz

193	sg 93		Guszmann Michael
194	g 92		Guszmann Michael
195	hv 96	SE	Guszmann Michael
196	sg 93		Guszmann Michael
197	sg 95	E	Guszmann Michael
198	sg 94	Z	Guszmann Michael



Gimpeltaube Kupfergimpel Schwarzflügel

1.0 jung

199	hv 96	SE	Staiger Andreas
200	sg 95	E	Staiger Andreas
201	sg 94	Z	Staiger Andreas

0.1 jung

202	sg 94		Staiger Andreas
203	sg 94	Z	Staiger Andreas
204	sg 93		Staiger Andreas

Startauben blau

1.0 jung

205	sg 94	Z	Heilemann Alexander	15 €
206	sg 93		Heilemann Alexander	15 €
207	sg 94	Z	Heilemann Alexander	
208	g 92		Heilemann Alexander	

0.1 jung

209	hv 96	MTB	Heilemann Alexander	15 €
210	sg 93		Heilemann Alexander	15 €



Wiener Tümmler blau m.schw.Binden

1.0 jung



211	sg 94	Z	Eiser Walter
212	sg 93		Eiser Walter
213	sg 95	E	Eiser Walter
214	sg 93		Eiser Walter
215	v 97	MTB	Eiser Walter
216	sg 94	Z	Eiser Walter

1.0 alt

217	sg 94		Eiser Walter
218	sg 93		Eiser Walter
219	sg 95	E	Eiser Walter
220	sg 94	Z	Eiser Walter

Kreisschau

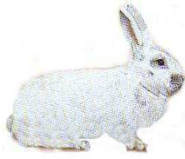
05./06.01.2008

Kat.Nr.	Geschl.	Kennz.	Verk.Pr.	Bewertung	Kat.Nr.	Geschl.	Kennz.	Verk.Pr.	Bewertung						
 <p>Bauer Jens Deutsche Widder grau Hans Schönfeld 71336 Bittenfeld, Waldstr. 2</p>					E	233	0.1	Z310	5737	hv 96 E					
					E	234	0.1	Z310	277	sg 95,5 E					
					E	235	0.1	Z310	2724	hv 96,5 E					
					E	236	0.1	Z310	2725	sg 95 E					
					E	237	0.1	Z310	3734	sg 95,5 E					
E	238	0.1	Z310	2721	hv 96 E	 <p>Helle Großsilber . Uwe Schildt 71560 Sulzbach/Murr, Haydnstr. 16</p>									
E	221	1.0	Z360	172	hv 96,5 E										
<p>Mack Hans-Peter</p>					E						221	1.0	Z360	172	hv 96,5 E
					E						222	1.0	Z360	374	hv 96,5 SE
					E						223	1.0	Z360	171	60€ sg 95 E
E	224	1.0	Z360	379	60€ hv 96,5 SE	 <p>Blaue Wiener . Rainer Laidig 71540 Murrhardt, Wolkenhof 50</p>									
<p>Mecklenburger Schecke blau-weiss Gottlieb Deuschle 71737 Kirchberg/Murr, Danzigerstr. 22</p>					E						239	1.0	Z341	5723	40€ ob
					E						240	1.0	Z341	5724	40€ ob
					E						241	1.0	Z341	5726	40€ b 90
					E						242	0.1	Z341	5727	40€ b 90
E	225	1.0	Z167	371	sg 95 E	<p>Waldemar Dietrich 71540 Murrhardt, Seebachstr. 31</p>									
E	226	1.0	Z167	3717	sg 95 E										
E	227	1.0	Z167	3710	sg 95 E										
E	228	1.0	Z167	379	hv 96 E										
E	229	1.0	Z167	4722	sg 94,5 l										
E	230	0.1	Z167	3714	v 97 LVE	 <p>Großchinchilla . Dieter Schultes 71579 Spiegelberg, Im Gässle 20</p>									
E	243	1.0	Z214	272	hv 96 E										
<p>Rainer Laidig 71540 Murrhardt, Wolkenhof 50</p>					E						244	1.0	Z214	3711	hv 96 E
					E						245	1.0	Z214	277	sg 95,5 E
E	246	1.0	Z214	3720	v 97 KVE						<p>Waldemar Dietrich 71540 Murrhardt, Seebachstr. 31</p>				
<p>Rainer Laidig 71540 Murrhardt, Wolkenhof 50</p>					E	247	1.0	Z214	4721	sg 95 E					

Kat.Nr. Geschl. Kennz. Verk.Pr. Bewertung

Kat.Nr. Geschl. Kennz. Verk.Pr. Bewertung

Blaue Wiener .

Waldemar Dietrich

71540 Murrhardt, Seebachstr. 31

E 248 1.0 Z214 3734 hv 96,5 SE

Rainer Laidig

71540 Murrhardt, Wolkenhof 50

E 249 0.1 Z214 2713 hv 96,5 E

Waldemar Dietrich

71540 Murrhardt, Seebachstr. 31

E 250 0.1 Z214 3727 v 97 SE

Rainer Laidig

71540 Murrhardt, Wolkenhof 50

E 251 0.1 Z214 4725 sg 95,5 E

Waldemar Dietrich

71540 Murrhardt, Seebachstr. 31

E 252 0.1 Z214 377 hv 96 E

Rainer Laidig

71540 Murrhardt, Wolkenhof 50

E 253 0.1 Z214 4724 hv 96 E

Waldemar Dietrich

71540 Murrhardt, Seebachstr. 31

E 254 0.1 Z214 3724 sg 94,5 I

Rainer Laidig

71540 Murrhardt, Wolkenhof 50

E 255 0.1 Z214 2711 sg 95 E

Waldemar Dietrich

71540 Murrhardt, Seebachstr. 31

E 256 0.1 Z214 5749 hv 96,5 SE

E 257 0.1 Z214 5747 hv 96,5 E

E 258 0.1 Z214 4737 v 97 SE

E 259 0.1 Z214 3715 v 97 MTB



Rote Neuseeländer .

Roland Schaal

71522 Backnang, Schwenninger Str. 7

E 260 1.0 Z5 4720 sg 94,5 I

E 261 1.0 Z5 4712 sg 95 E

E 262 1.0 Z5 471 sg 95,5 E

E 263 1.0 Z5 4718 sg 95,5 E

E 264 0.1 Z5 4723 hv 96 E

E 265 0.1 Z5 4714 sg 94 I

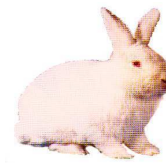

Weiße Neuseeländer .

Kurt Schoffit

71560 Sulzbach, Wengertstr. 22

E 266 1.0 Z167 2711 35€ sg 94,5 I

Edwin Schäf

71540 Murrhardt, Helfergasse 3

E 267 1.0 Z214 1718 leer

Kurt Schoffit

71560 Sulzbach, Wengertstr. 22

E 268 1.0 Z167 171 35€ sg 94,5 I

Edwin Schäf

71540 Murrhardt, Helfergasse 3

E 269 1.0 Z214 177 leer

Kurt Schoffit

71560 Sulzbach, Wengertstr. 22

E 270 1.0 Z167 2712 35€ sg 95,5 E

Edwin Schäf

71540 Murrhardt, Helfergasse 3

E 271 1.0 Z214 178 sg 95,5 E

E 272 1.0 Z214 1719 hv 96,5 E

E 273 1.0 Z214 2725 hv 96,5 E

E 274 1.0 Z214 176 sg 95,5 E

Kurt Schoffit

71560 Sulzbach, Wengertstr. 22

E 275 0.1 Z167 172 hv 96 E

Edwin Schäf

71540 Murrhardt, Helfergasse 3

E 276 0.1 Z214 2726 leer

E 277 0.1 Z214 2727 hv 96 E

E 278 0.1 Z214 1714 sg 95 E

E 279 0.1 Z214 179 leer



Thüringer .

Martin Dehm

71540 Murrhardt, Almstr. 11

E 280 1.0 Z214 3718 sg 95,5 E

E 281 1.0 Z214 3720 30€ sg 94,5 I

Kat.Nr.	Geschl.	Kennz.	Verk.Pr.	Bewertung	Kat.Nr.	Geschl.	Kennz.	Verk.Pr.	Bewertung
---------	---------	--------	----------	-----------	---------	---------	--------	----------	-----------

Thüringer .

Martin Dehm

71540 Murrhardt, Almstr. 11

E	282	0.1	Z214	3721	hv 96 E
E	283	0.1	Z214	3722	sg 94,5 I



Weißgrannen blau

Roland Schaal

71522 Backnang, Schwenninger Str. 7

E	284	1.0	Z5	5712	g 93 II
E	285	1.0	Z5	3710	g 93,5 II
E	286	1.0	Z5	173	sg 95 E
E	287	1.0	Z5	172	sg 94 I
E	288	0.1	Z5	175	sg 94 I
E	289	0.1	Z5	174	sg 94 I



Alaska .

Edwin Schäf.

71540 Murrhardt, Helfergasse 3

E	290	1.0	Z167	5796	leer
E	291	1.0	Z167	5794	leer
E	292	1.0	Z167	1730	leer
E	293	1.0	Z167	174	hv 96 E
E	294	1.0	Z167	172	hv 96,5 E
E	295	1.0	Z167	1714	leer
E	296	1.0	Z167	2735	leer
E	297	1.0	Z167	1724	sg 94,5 I
E	298	1.0	Z167	1711	sg 95 E
E	299	1.0	Z167	1710	sg 95 E
E	300	0.1	Z167	5795	sg 94,5 I
E	301	0.1	Z167	2735	sg 95,5 E
E	302	0.1	Z167	1721	sg 95,5 E
E	303	0.1	Z167	1716	sg 94 I

E	304	0.1	Z167	1732	hv 96 E
E	305	0.1	Z167	1734	sg 95,5 E
E	306	0.1	Z167	1728	hv 96 E
E	307	0.1	Z167	1713	hv 96 E



Havanna .

Harald Bradtke

71364 Winnenden, Kirchstr. 10

E	308	1.0	Z195	471	sg 94,5 I
---	-----	-----	------	-----	-----------

Marco Hess

71540 Murrhardt, Schippertstr. 18

E	309	1.0	ZJ214	5710	sg 95,5 E
E	310	1.0	ZJ214	5711	hv 96,5 SE

Harald Bradtke

71364 Winnenden, Kirchstr. 10

E	311	0.1	Z195	472	sg 95,5 E
---	-----	-----	------	-----	-----------

Marco Hess

71540 Murrhardt, Schippertstr. 18

E	312	0.1	ZJ214	5712	leer
E	313	0.1	ZJ214	472	hv 96 E
E	314	0.1	ZJ214	473	sg 94 I
E	315	0.1	ZJ214	5715	hv 96,5 KVE
E	316	0.1	ZJ214	5717	leer



Kleinschecken schwarz-weiss

Georg Letscher

73663 Berglen, Kelterstr. 14

E	317	1.0	Z195	2726	30€	sg 95 E
E	318	1.0	Z195	3737		hv 96,5 E
E	319	1.0	Z195	172	30€	sg 94,5 I
E	320	0.1	Z195	4752		hv 96 E
E	321	0.1	Z195	2730		sg 95,5 E
E	322	0.1	Z195	3740		sg 94 I
E	323	0.1	Z195	3741		sg 95,5 E

Kat.Nr. Geschl. Kennz. Verk.Pr. Bewertung

Kat.Nr. Geschl. Kennz. Verk.Pr. Bewertung

Kleinschecken schwarz-weiss

Georg Letscher

73663 Berglen, Kelterstr. 14

E 324 0.1 Z195 4751 hv 96 E



Deutsche Kleinwiddler grau-weiss

Michael Leitner

71364 Winnenden, Adam-Müller-Gutenbrunnstr. 15

E 325 1.0 Z195 379 sg 95,5 E

E 326 1.0 Z195 3713 hv 96 E

E 327 1.0 Z195 378 35€ sg 94 I

E 328 0.1 Z195 276 sg 94,5 I

Deutsche Kleinwiddler schwarz-weiss

Thomas Kugler

71540 Murrhardt, Siebenknie 47

E 329 1.0 Z214 3710 sg 95 E

Deutsche Kleinwiddler weiss (Rotaugen)

Lisa Beiser

71560 Sulzbach/Murr, Kleinhöchbergerstr. 47

E 330 1.0 ZJ167 377 25€ hv 96,5 KVE

E 331 1.0 ZJ167 176 25€ hv 96 E

E 332 1.0 ZJ167 378 25€ v 97 MTB

E 333 1.0 ZJ167 6719 sg 95,5 E



Deilenaar .

Jürgen Walz

71336 Bittenfeld, Jahnstrasse 6

E 334 1.0 Z360 271 hv 96,5 FE

Wolfgang Hess

71540 Murrhardt, Schippertstr. 18

E 335 1.0 Z214 571 sg 94 I

Jürgen Walz

71336 Bittenfeld, Jahnstrasse 6

E 336 1.0 Z360 375 hv 96 E

Wolfgang Hess

71540 Murrhardt, Schippertstr. 18

E 337 0.1 Z214 572 hv 96 E

Jürgen Walz

71336 Bittenfeld, Jahnstrasse 6

E 338 0.1 Z360 478 sg 95 E

Wolfgang Hess

71540 Murrhardt, Schippertstr. 18

E 339 0.1 Z214 573 leer

Jürgen Walz

71336 Bittenfeld, Jahnstrasse 6

E 340 0.1 Z360 374 sg 95,5 E

Wolfgang Hess

71540 Murrhardt, Schippertstr. 18

E 341 0.1 Z214 574 sg 95 E



Sachsengold .

Ingeborg Hardung

71397 Leutenbach, Blumenstr. 74

E 342 1.0 Z195 374 25€ g 92,5 III

E 343 1.0 Z195 375 25€ nb

E 344 1.0 Z195 376 sg 94 I

E 345 0.1 Z195 378 25€ sg 94 I

E 346 0.1 Z195 379 25€ g 93,5 II

E 347 0.1 Z195 5716 25€ sg 94,5 I

E 348 0.1 Z195 5717 25€ sg 95,5 E

E 349 0.1 Z195 5718 g 92,5 III

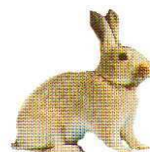

Kleinsilber schwarz

Günter Kersten

71579 Spiegelberg, Großhöchbergerstr. 24

E 350 1.0 Z310 372 20€ hv 96,5 E

Andreas Staiger

71364 Winnenden, Höfenerstr. 20

E 351 1.0 Z195 2718 hv 96 E

Günter Kersten

71579 Spiegelberg, Großhöchbergerstr. 24

E 352 1.0 Z310 375 20€ sg 95,5 E

Andreas Staiger

71364 Winnenden, Höfenerstr. 20

E 353 1.0 Z195 276 sg 94 I

Kat.Nr. Geschl. Kennz. Verk.Pr. Bewertung

Kat.Nr. Geschl. Kennz. Verk.Pr. Bewertung

Kleinsilber schwarz

Günter Kersten

71579 Spiegelberg, Großhöchbergerstr. 24

E 354 1.0 Z310 379 v 97,5 MTB

E 355 1.0 Z310 3712 v 97 LVE

E 356 1.0 Z310 3714 hv 96 E

Andreas Staiger

71364 Winnenden, Höfenerstr. 20

E 357 0.1 Z195 2719 sg 94 I

E 358 0.1 Z195 2722 sg 94,5 I

E 359 0.1 Z195 2715 sg 95 E

Günter Kersten

71579 Spiegelberg, Großhöchbergerstr. 24

E 360 0.1 Z310 3713 20€ hv 96,5 E

E 361 1.0 Z310 3720 20€ hv 96,5 E

E 362 0.1 Z310 3723 sg 95,5 E

Schwegler Gerhard

Kleinsilber gelb

Edith Wildermuth

71737 Kirchberg/Murr, Alte Strasse 12

E 363 1.0 Z341 278 25€ sg 95 E

Hartmann Ute

E 363 1.0 Z341 278 25€ sg 95 E

E 364 1.0 Z341 6742 25€ g 92,5 III

E 365 0.1 Z341 173 hv 96 E

E 366 0.1 Z341 6745 25€ g 92,5 III

E 367 0.1 Z341 174 sg 95 E

E 368 0.1 Z341 6744 25€ g 92,5 III



Holländer schwarz-weiss

Walter Borsdorf

71364 Winnenden, Schnarrenbergstr. 11

E 369 1.0 Z195 2719 hv 96 E

E 370 1.0 Z195 173 sg 95,5 E

E 371 1.0 Z195 3730 sg 95,5 E

E 372 0.1 Z195 2711 sg 95 E



Lohkaninchen schwarz

Dietrich Uhlmann

71579 Spiegelberg, Löwensteiner Str. 18

E 373 1.0 Z310 7714 30€ hv 96,5 FE

Tobias Gläser

71546 Aspach, Schrehengrund 1

E 374 1.0 ZJ5 5711 25€ g 93 II

Dietrich Uhlmann

71579 Spiegelberg, Löwensteiner Str. 18

E 375 1.0 Z310 7713 30€ hv 96 E

Tobias Gläser

71546 Aspach, Schrehengrund 1

E 376 1.0 ZJ5 5712 25€ hv 96 E

Dietrich Uhlmann

71579 Spiegelberg, Löwensteiner Str. 18

E 377 1.0 Z310 273 30€ v 97 MTB

Tobias Gläser

71546 Aspach, Schrehengrund 1

E 378 1.0 ZJ5 5710 25€ sg 95 E

Dietrich Uhlmann

71579 Spiegelberg, Löwensteiner Str. 18

E 379 1.0 Z310 271 30€ sg 95,5 E

Tobias Gläser

71546 Aspach, Schrehengrund 1

E 380 1.0 ZJ5 478 25€ hv 96 E

E 381 1.0 ZJ5 475 25€ sg 94 I

Dietrich Uhlmann

71579 Spiegelberg, Löwensteiner Str. 18

E 382 0.1 Z310 6712 30€ hv 96 E

E 383 0.1 Z310 476 30€ hv 96,5 KVE

Tobias Gläser

71546 Aspach, Schrehengrund 1

E 384 0.1 ZJ5 5715 25€ sg 95,5 E

Dietrich Uhlmann

71579 Spiegelberg, Löwensteiner Str. 18

E 385 0.1 Z310 7718 30€ sg 95,5 E

Tobias Gläser

71546 Aspach, Schrehengrund 1

E 386 0.1 ZJ5 474 25€ sg 95 E

Dietrich Uhlmann

71579 Spiegelberg, Löwensteiner Str. 18

E 387 1.0 Z310 7715 30€ sg 95,5 E

Kat.Nr. Geschl. Kennz. Verk.Pr. Bewertung

Kat.Nr. Geschl. Kennz. Verk.Pr. Bewertung

Lohkaninchen schwarz

Tobias Gläser

71546 Aspach, Schrehengrund 1

E	388	0.1	ZJ5	479	25€	sg 94,5 I
E	389	0.1	ZJ5	473		sg 95,5 E
E	390	0.1	ZJ5	472	25€	hv 96 E

Lohkaninchen havannafarbig

Ingolf Lengwenus

71364 Winnenden, Querstrasse 17

E	391	1.0	Z195	3719		sg 95 E
E	392	1.0	Z195	4726		sg 95,5 E
E	393	0.1	Z195	376		sg 94,5 I
E	394	0.1	Z195	3716		sg 94 I
E	395	0.1	Z195	3720		hv 96 E
E	396	0.1	Z195	3722		sg 95 E



Russen schwarz-weiss

Ernst Strohmaier

71522 Backnang, Brendweg 4

E	397	1.0	Z5	172		hv 96 E
E	398	0.1	Z5	175		sg 95,5 E
E	399	0.1	Z5	176		hv 96 E



Zwergwidder hasenfarbig

Gerd Wildermuth

71737 Kirchberg/Murr, Alte Strasse 14

E	400	1.0	Z341	5717		sg 95 E
E	401	1.0	Z341	5718		hv 96 E
E	402	1.0	Z341	1746		nb
E	403	0.1	Z341	5721		v 97 MTB
E	404	0.1	Z341	5722		hv 96 E
E	405	0.1	Z341	5719		sg 95,5 E

Zwergwidder schwarz

Natalie Rau

71540 Murrhardt, Brandenburgerstrasse 15

E	406	1.0	Z214	7715	20€	g 93,5 III
E	407	1.0	Z214	7712	20€	hv 96,5 SE
E	408	1.0	Z214	779	20€	hv 96 E
E	409	1.0	Z214	573	20€	sg 94 I

Lukas Lorenz

71364 Winnenden, Im Biegel 11

E	410	1.0	ZJ195	573	30€	b 90,5
---	-----	-----	-------	-----	-----	--------

Natalie Rau

71540 Murrhardt, Brandenburgerstrasse 15

E	411	1.0	Z214	7710	20€	hv 96 E
E	412	1.0	Z214	574	20€	sg 95,5 E

Lukas Lorenz

71364 Winnenden, Im Biegel 11

E	413	0.1	ZJ195	572		b 91,5
E	414	0.1	ZJ195	674		sg 95,5 E

Natalie Rau

71540 Murrhardt, Brandenburgerstrasse 15

E	415	0.1	Z214	7711		hv 96 E
E	416	0.1	Z214	7717	20€	hv 96,5 E
E	417	0.1	Z214	576		sg 94,5 I
E	418	0.1	Z214	577		sg 95 E

Zwergwidder perlfeharbig

Adrian Staiger

71364 Winnenden, Höfenerstr. 20

E	419	1.0	ZJ195	379		hv 96,5 LVE
E	420	1.0	ZJ195	271	25€	sg 95,5 E
E	421	1.0	ZJ195	3710		hv 96 E
E	422	1.0	ZJ195	272	25€	hv 96 E
E	423	1.0	ZJ195	4713	25€	sg 95 E
E	424	1.0	ZJ195	273	25€	hv 96 E
E	425	0.1	ZJ195	5719		nb
E	426	0.1	ZJ195	5723		g 93 II

Zwergwidder chinchillafarbig

Sebastian Lorenz

73664 Winnenden, Im Biegel 11

E	427	1.0	Z195	673		sg 95,5 E
E	428	0.1	Z195	674		sg 94,5 I

Kat.Nr. Geschl. Kennz. Verk.Pr. Bewertung

Kat.Nr. Geschl. Kennz. Verk.Pr. Bewertung

Zwergwidder thüringerfarbig

Carolyn Wiedmann

71364 Winnenden, Robert-Böhringerstr. 7

E	429	1.0	ZJ195	271	25€	sg 94 I
E	430	1.0	ZJ195	674	25€	sg 94 I
E	431	0.1	ZJ195	272	25€	sg 95,5 E
E	432	0.1	ZJ195	273		hv 96,5 MTB
E	433	0.1	ZJ195	675	25€	g 93 II

Zwergwidder hasengrau-weiss

Sarah Lorenz

73664 Winnenden, Im Biegel 11

E	434	1.0	Z195	4714		g 93,5 II
E	435	0.1	Z195	4718	30€	sg 95,5 E
E	436	0.1	Z195	4713		sg 95 E
E	437	0.1	Z195	379		hv 96 E

Zwergwidder weiss (Blauaugen)

Lukas Lorenz

71364 Winnenden, Im Biegel 11

E	438	1.0	ZJ195	271		sg 95 E
E	439	1.0	ZJ195	275		hv 96,5 KVE
E	440	1.0	ZJ195	277		hv 96 E
E	441	0.1	ZJ195	3710		sg 95,5 E



Hermelin weiss (Rotaugen)

Ralph Stapf

71579 Spiegelberg, Berg Strasse 42

E	442	1.0	Z310	477	30€	hv 96,5 SE
---	-----	-----	------	-----	-----	------------

Adolf Grün

71522 Backnang, Steinrain 8

E	443	1.0	Z5	3714	20€	hv 96 E
---	-----	-----	----	------	-----	---------

Ralph Stapf

71579 Spiegelberg, Berg Strasse 42

E	444	1.0	Z310	479	30€	hv 96 E
---	-----	-----	------	-----	-----	---------

Adolf Grün

71522 Backnang, Steinrain 8

E	445	1.0	Z5	5716		hv 96,5 E
E	446	1.0	Z5	5717		v 97 LVE
E	447	1.0	Z5	277		hv 96,5 E

Ralph Stapf

71579 Spiegelberg, Berg Strasse 42

E	448	0.1	Z310	471	30€	sg 95 E
E	449	0.1	Z310	475	30€	sg 95,5 E
E	450	0.1	Z310	476	30€	hv 96,5 E

Adolf Grün

71522 Backnang, Steinrain 8

E	451	0.1	Z5	173	20€	hv 96,5 E
E	452	0.1	Z5	175	20€	hv 96,5 E
E	453	0.1	Z5	5724		hv 96 E
E	454	0.1	Z5	172		v 97 KVE
E	455	0.1	Z5	5722		hv 96,5 E
E	456	0.1	Z5	5720		hv 96 E

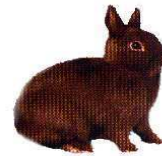

Farbenzwerge weissgrannenfarbig-schwarz

Fabian Müller

71729 Erdmannhausen, Pfaargartenstr. 2/2

E	457	1.0	ZJ135	4713	25€	sg 94 I
E	458	1.0	ZJ135	4721	25€	sg 94 I
E	459	1.0	ZJ135	4722		nb
E	460	0.1	ZJ135	4718	25€	sg 95 E

Farbenzwerge weissgrannenfarbig-blau

Doris Letscher

73663 Berglen, Kelterstr. 14

E	461	1.0	Z195	477	15€	sg 95 E
E	462	1.0	Z195	5731		sg 94,5 I
E	463	1.0	Z195	5730		sg 95 E
E	464	0.1	Z195	173		sg 95 E
E	465	0.1	Z195	5732		g 93,5 II
E	466	0.1	Z195	5725		sg 95 E

Farbenzwerge lohfarbig schwarz

Heinrich Brucker

71540 Murrhardt, Dornhaldeweg 27

E	467	1.0	Z214	171		sg 94,5 I
E	468	1.0	Z214	474		sg 95,5 E
E	469	0.1	Z214	475		sg 94 I

Kat.Nr. Geschl. Kennz. Verk.Pr. Bewertung

Kat.Nr. Geschl. Kennz. Verk.Pr. Bewertung

Farbenzwerge lohfarbig schwarz

Heinrich Brucker

71540 Murrhardt, Dornhaldeweg 27

E 470 0.1 Z214 5712 sg 94 I

**Farbenzwerge russenfarbig schwarz-
weiss**

Geschwister Klenk

71522 Backnang, Brendweg 4

E 471 1.0 ZJ5 5715 hv 96 E

E 472 1.0 ZJ5 471 nb

E 473 0.1 ZJ5 478 sg 95,5 E

E 474 0.1 ZJ5 5712 sg 94 I



Castor-Rexe .

ZGM Uhlmann/Reinhardt

71579 Spiegelberg, An der Lauter 4

E 475 1.0 Z310 6741 sg 95,5 SE

Christian Veitinger

71540 Murrhardt, Bergstr. 30

E 476 1.0 Z214 5743 35€ hv 96 E

ZGM Uhlmann/Reinhardt

71579 Spiegelberg, An der Lauter 4

E 477 1.0 Z310 5730 g 93,5 II

Christian Veitinger

71540 Murrhardt, Bergstr. 30

E 478 1.0 Z214 6750 35€ hv 96,5 E

ZGM Uhlmann/Reinhardt

71579 Spiegelberg, An der Lauter 4

E 479 1.0 Z310 3726 40€ nb

Christian Veitinger

71540 Murrhardt, Bergstr. 30

E 480 1.0 Z214 5740 35€ sg 95,5 E

ZGM Uhlmann/Reinhardt

71579 Spiegelberg, An der Lauter 4

E 481 1.0 Z310 171 40€ sg 95,5 E

Christian Veitinger

71540 Murrhardt, Bergstr. 30

E 482 1.0 Z214 3712 35€ hv 96 E

ZGM Uhlmann/Reinhardt

71579 Spiegelberg, An der Lauter 4

E 483 1.0 Z310 174 40€ hv 96 E

Christian Veitinger

71540 Murrhardt, Bergstr. 30

E 484 1.0 Z214 3711 35€ v 97 LVE

ZGM Uhlmann/Reinhardt

71579 Spiegelberg, An der Lauter 4

E 485 1.0 Z310 1710 40€ sg 94,5 I

E 486 1.0 Z310 175 40€ hv 96 E

E 487 1.0 Z310 179 40€ hv 96 E

E 488 1.0 Z310 1711 40€ hv 96 E

E 489 1.0 Z310 2719 40€ hv 96,5 SE

Christian Veitinger

71540 Murrhardt, Bergstr. 30

E 490 0.1 Z214 477 hv 96 E

E 491 0.1 Z214 4739 35€ sg 95,5 E

E 492 0.1 Z214 4725 35€ hv 96,5 E

ZGM Uhlmann/Reinhardt

71579 Spiegelberg, An der Lauter 4

E 493 0.1 Z310 5733 sg 94,5 I

E 494 0.1 Z310 5734 sg 95,5 E



Russen-Rexe schwarz-weiss

Lena Uhlmann

71579 Spiegelberg, An der Lauter 4

E 495 0.1 Z310 5717 sg 95 E

E 496 1.0 Z310 262 sg 95 E

Aussteller Geflügel

B

Blattner Hermann Kohlhouweg 10 71540 Murrhardt 07192-3566

E

Elser Walter Gallierstr. 6 71540 Murrhardt 07192-8351

G

Gogel Jürgen Kleinhöchbergerstr. 47 71560 Sulzbach/Murr
Guszmann Michael Kaiser-Ludwigstr. 14 71540 Murrhardt 07193-6657
07192-7644

H

Heilemann Alexander Fuchsgasse 10 71560 Sulzbach/Murr
Hess Wolfgang Schippertstr. 18 71540 Murrhardt 07193-7232
07192-900660

J

Jung Hasso Karlstr. 69 71540 Murrhardt 07192-5911

K

Klenk Geschwister Brendweg 4 71522 Backnang 07191-63982
Kugler Thomas Siebenknie 47 71540 Murrhardt 07192-4575
Kühnle Erich Talstrasse 7/1 71549 Auenwald 07191-300627

L

Luihardt Bernd Schmiedgasse 12 71336 Bittenfeld 07146-43718

M

Merkle Benjamin Talstr. 18 71570 Oppenweiler 07191-
Müller Bernd Max-Eyth-Str. 1 71672 Marbach/Neckar
Müller Michael Pfarrgartenstrasse 2/2 71729 Erdmannhausen 07144-34303

R

Reißer Elvira Sulzbacherstr. 49 71579 Spiegelberg 07194-8105
Ringeltaube Anja Kaieser-Ludwigstr. 35/1 71540 Murrhardt 07192-6870
Ringeltaube Bianca Kaiser-Ludwigstr. 35/1 71540 Murrhardt 07192-6870

S

Schneider Manfred Kirchrain 13 71540 Murrhardt
Schoffit Kurt Wengertstr. 22 71560 Sulzbach 07193-6459
Schreiber Richard Lessingstr. 35 73663 Berglen-Lehnenberg
Staiger Andreas Höfenerstr. 20 71364 Winnenden 07195-61193
Stapf Ralph Bergstrasse 42 71579 Spiegelberg 07194-201
Strohmaier Anneliese Brendweg 4 71522 Backnang 07191-63982
Strohmaier Ernst Brendweg 4 71522 Backnang 07191-63982

W

Wiedmann Manfred Max-Eyth-Str. 42 71364 Winnenden 07195-61507
Wiedmann Michael Robert-Böhringerstr. 7 71364 Winnenden 0162-4530424
Wolf Gisela Goethestr. 7 71549 Auenwald 07191-53823
Wölfl Hans Bühlfeldstr. 22 71570 Oppenweiler 07191-4220

Aussteller Kaninchen

Name	Vorname	Strasse	Ort
B			
Beiser	Lisa	Kleinhöchergerstr. 47	71560 Sulzbach/Murr
Borsdorf	Walter	Schnarrenbergstr. 11	71364 Winnenden
Bradtke	Harald	Kirchstr. 10	71364 Winnenden
Brucker	Heinrich	Dornhaldeweg 27	71540 Murrhardt
D			
Dehm	Martin	Almstr. 11	71540 Murrhardt
Deuschle	Gottlieb	Danzigerstr. 22	71737 Kirchberg/Murr
Dietrich	Waldemar	Seebachstr. 31	71540 Murrhardt
G			
Gläser	Tobias	Schrehengrund 1	71546 Aspach
Grün	Adolf	Steinrain 8	71522 Backnang
H			
Hardung	Ingeborg	Blumenstr. 74	71397 Leutenbach
Hess	Marco	Schippertstr. 18	71540 Murrhardt
Hess	Wolfgang	Schippertstr. 18	71540 Murrhardt
K			
Kersten	Günter	Großhöchergerstr. 24	71579 Spiegelberg
Klenk	Geschwister	Brendweg 4	71522 Backnang
Kugler	Thomas	Siebenknie 47	71540 Murrhardt
L			
Laidig	Rainer	Wolkenhof 50	71540 Murrhardt
Leitner	Michael	Adam-Müller-Gutenbrunnstr. 15	71364 Winnenden
Lengwenus	Ingolf	Querstrasse 17	71364 Winnenden
Letscher	Doris	Kelterstr. 14	73663 Berglen
Letscher	Georg	Kelterstr. 14	73663 Berglen
Lorenz	Lukas	Im Biegel 11	71364 Winnenden
Lorenz	Sarah	Im Biegel 11	73664 Winnenden
Lorenz	Sebastian	Im Biegel 11	73664 Winnenden
M			
Müller	Fabian	Pfaargartenstr. 2/2	71729 Erdmannhausen
R			
Rau	Natalie	Brandenburgerstrasse 15	71540 Murrhardt

Name	Vorname	Strasse	Ort
S			
Schaal	Roland	Schwenninger Str. 7	71522 Backnang
Schäf	Edwin	Helfergasse 3	71540 Murrhardt
Schäf.	Edwin	Helfergasse 3	71540 Murrhardt
Schildt	Uwe	Haydnstr. 16	71560 Sulzbach/Murr
Schoffit	Kurt	Wengertstr. 22	71560 Sulzbach
Schönfeld	Hans	Waldstr. 2	71336 Bittenfeld
Schultes	Dieter	Im Gässle 20	71579 Spiegelberg
Staiger	Adrian	Höfenerstr. 20	71364 Winnenden
Staiger	Andreas	Höfenerstr. 20	71364 Winnenden
Stapf	Ralph	Berg Strasse 42	71579 Spiegelberg
Strohmaier	Ernst	Brendweg 4	71522 Backnang
U			
Uhlmann	Dietrich	Löwensteiner Str. 18	71579 Spiegelberg
Uhlmann	Lena	An der Lauter 4	71579 Spiegelberg
Uhlmann/Reinhardt	ZGM	An der Lauter 4	71579 Spiegelberg
V			
Veitinger	Christian	Bergstr. 30	71540 Murrhardt
W			
Walz	Jürgen	Jahnstrasse 6	71336 Bittenfeld
Wiedmann	Carolin	Robert-Böhringerstr. 7	71364 Winnenden
Wildermuth	Edith	Alte Strasse 12	71737 Kirchberg/Murr
Wildermuth	Gerd	Alte Strasse 14	71737 Kirchberg/Murr



BERND MÜLLER - KAROSSERIE & LACK

- **Unfall- und Fahrzeuginstandsetzung**
- **KFZ-Lackierung**
- **Optisches Tuning**
- **Sanftes Ausbeulen (ohne Lackieren)**
- **Unfall- / Mietwagenservice**
- **Kostenloser Hol- und Bringdienst**
- **Kooperationspartner mehrerer Versicherungen**
- **Restauration**



Jahre Garantie
auf unsere Arbeit

Max - Eyth - Str. 1.1 · Marbach/N · Tel. 81 81 - 0

Bitte berücksichtigen Sie bei
Ihren Einkäufen unsere
Gönner und Sponsoren